

# 令和6年度 軽井沢町議会概要



✿ karuizawa ✿

## 軽井沢町議会事務局

〒389-0192

長野県北佐久郡軽井沢町大字長倉2381番地1

電話 0267 (45) 8910(直通)

FAX 0267 (45) 8135

# 軽井沢町議会概要 目次

|                    |    |
|--------------------|----|
| (Ⅰ) 軽井沢町の概要        |    |
| 1. 位置・気象・沿革        | 1  |
| 2. 町制施行            | 1  |
| 3. 地勢              | 2  |
| 4. 土地の面積           | 2  |
| 5. 役場の位置           | 2  |
| 6. 人口及び世帯数の推移      | 2  |
| 7. 国立・国定公園面積       | 2  |
| 8. 山の標高            | 2  |
| 9. オリンピック（軽井沢町で開催） | 2  |
| 10. 観光客の推移         | 3  |
| 11. 令和5年度当初予算      | 3  |
| (Ⅱ) 軽井沢町議会の概要      |    |
| 1. 議員定数            | 4  |
| 2. 党派別議員数          | 4  |
| 3. 会派別議員数          | 4  |
| 4. 年齢別議員数          | 4  |
| 5. 在職年数別議員数        | 4  |
| 6. 現議員の任期          | 5  |
| 7. 議長・副議長の任期       | 5  |
| 8. 本会議             | 5  |
| 9. 会議の概要           | 6  |
| 10. 請願・陳情          | 7  |
| 11. 常任委員会          | 7  |
| 12. 特別委員会          | 8  |
| 13. 議会運営委員会        | 8  |
| 14. 議会事務局          | 9  |
| 15. 議員報酬等          | 9  |
| 16. 政務活動費          | 9  |
| 17. 情報公開について       | 9  |
| 18. 会議録            | 10 |
| 19. 議会刊行物          | 10 |
| 20. 令和6年度議会費当初予算   | 10 |
| 21. 議員名簿           | 11 |
| (Ⅲ) 行政機構図及び町職員数    | 12 |

## (I) 軽井沢町の概要

### 1. 位置・気象・沿革

#### (1) 位置

軽井沢町は長野県の東端、群馬県境に位置し、浅間山（標高2,568m）の南東斜面、標高900～1,000m地点に広がる高原の町です。

町のシンボリック的存在である浅間山は、町の北側に優美な稜線を見せてそびえ、東から南にかけては鼻曲山、留夫山（とめぶやま）、矢ヶ崎山、八風山などの1000メートル級の山々が連なり、これらの山間には古くから信州と関東を結んできた碓氷峠をはじめ、入山峠、和美峠などがあり、町の西側はなだらかな傾斜で佐久平へと続いています。

面積の約半分が上信越高原国立公園、妙義荒船佐久高原国定公園内にあり、軽井沢の自然は、町はもとより日本の財産として大切に保護されています。

#### (2) 気象

気候は、避暑地にふさわしく冷涼で、年間平均気温は9度前後。夏でも平均気温は20度位です。

夏の軽井沢はよく霧が出ることでも知られていますが、これは関東からの気流の影響によるもので、年間平均120日も霧が発生します。

年間降水量は1,000～1,500mm、冬（1～2月）は真冬日が多く零下15度近くになる日もありますが、降雪量は比較的少ない気候です。

#### (3) 沿革

発祥は古く、日本書紀にも「長倉の牧」と記されています。

江戸時代には中山道の宿場として栄え、軽井沢宿・沓掛宿・追分宿は「浅間根腰の三宿」といわれ繁栄しました。

明治22年町村制の実施により東長倉村、西長倉村となりましたが、大正12年8月1日東長倉村が町政を布き「軽井沢町」と改称しました。その後西長倉村、御代田町茂沢地区を合併し現在に至っています。

明治19年にはカナダ生まれの英国聖公会宣教師アレキサンダー・クロフト・シヨーらによって避暑地として紹介された軽井沢は、以来国際的な保健休養地として発展してきました。

近年では、多くの保養・観光客が訪れ、日本を代表する国際親善文化観光都市として内外の注目を集めています。

### 2. 町制施行

大正12年8月1日

### 3. 地 勢

| 面 積                   | 東 西    | 南 北    | 周 囲    |
|-----------------------|--------|--------|--------|
| 156.03km <sup>2</sup> | 12.5km | 14.0km | 58.7km |

※平成26年10月1日現在

資料：国土交通省国土地理院

### 4. 土地の面積

(単位：km<sup>2</sup>)

| 総面積     | 宅 地    | 田     | 畑     | 山 林    | 原 野   | その他    |
|---------|--------|-------|-------|--------|-------|--------|
| 156.03  | 24.47  | 1.99  | 3.44  | 86.20  | 9.09  | 30.84  |
| 100.00% | 15.68% | 1.28% | 2.20% | 55.25% | 5.83% | 19.76% |

資料：令和4年度概要調書

### 5. 役場の位置

|     |  |
|-----|--|
| 所在地 | 地番 長野県北佐久郡軽井沢町大字長倉字蓬田2381番地1<br>東経 138度35分50秒<br>北緯 36度20分54秒<br>海拔 938m |
|-----|--|

### 6. 人口及び世帯数の推移（各年4月1日現在）

| 項目<br>年次 | 世帯数<br>(世帯) | 人口(人)  |        |        | 人口密度<br>(人/km <sup>2</sup> ) | 一世帯当たりの<br>人口(人) |
|----------|-------------|--------|--------|--------|------------------------------|------------------|
|          |             | 総数     | 男      | 女      |                              |                  |
| 平成27年    | 9,291       | 19,992 | 9,580  | 10,412 | 128.11                       | 2.15             |
| 28年      | 9,473       | 20,119 | 9,647  | 10,472 | 128.94                       | 2.12             |
| 29年      | 9,638       | 20,203 | 9,688  | 10,515 | 129.48                       | 2.10             |
| 30年      | 9,716       | 20,179 | 9,672  | 10,507 | 129.33                       | 2.08             |
| 31年      | 9,908       | 20,295 | 9,713  | 10,582 | 130.07                       | 2.05             |
| 令和 2年    | 10,078      | 20,537 | 9,801  | 10,736 | 131.62                       | 2.04             |
| 3年       | 10,315      | 20,963 | 9,974  | 10,989 | 134.35                       | 2.03             |
| 4年       | 10,553      | 21,301 | 10,154 | 11,147 | 136.52                       | 2.02             |
| 5年       | 10,708      | 21,456 | 10,230 | 11,225 | 137.51                       | 2.00             |
| 6年       | 10,972      | 21,634 | 10,337 | 11,296 | 138.65                       | 1.97             |

資料：住民基本台帳

### 7. 国立・国定公園面積

8,329ha (町域の53.4%)

### 8. 山の標高

浅間山(2,568m) 小浅間山(1,655m)  
離山(1,255m) 石尊山(1,667m)

### 9. オリンピック（軽井沢町で開催）

夏 昭和39年(1964)第18回オリンピック競技大会(東京)  
総合馬術競技

冬 平成10年(1998)第18回オリンピック冬季競技大会(長野)  
カーリング競技

## 10. 観光客の推移

| 項目<br>年次 | 総数<br>(千人) | 春<br>(3.4.5月) | 夏<br>(6.7.8月) | 秋<br>(9.10.11月) | 冬<br>(12.1.2月) |
|----------|------------|---------------|---------------|-----------------|----------------|
| 平成26年    | 8,370      | 1,035         | 4,432         | 2,074           | 829            |
| 27年      | 8,431      | 1,113         | 4,325         | 2,098           | 895            |
| 28年      | 8,465      | 1,090         | 4,452         | 2,004           | 919            |
| 29年      | 8,547      | 1,104         | 4,455         | 2,048           | 940            |
| 30年      | 8,717      | 1,197         | 4,402         | 2,105           | 1,013          |
| 31年      | 8,416      | 1,255         | 4,127         | 2,023           | 1,011          |
| 令和2年     | 4,852      | 270           | 2,180         | 1,777           | 625            |
| 3年       | 5,635      | 724           | 2,341         | 1,709           | 861            |
| 4年       | 7,320      | 987           | 3,168         | 2,052           | 1,113          |
| 5年       | 7,749      | 1,180         | 3,383         | 2,050           | 1,136          |

資料：観光経済課

## 11. 令和6年度当初予算

| 事 項                   |                 | 予算額 (千 円)          |
|-----------------------|-----------------|--------------------|
| 一                     | 般 会 計           | 17,200,000         |
| 特<br>別<br>会<br>計      | 国民健康保険事業勘定特別会計  | 2,673,800          |
|                       | 駐 車 場 特 別 会 計   | 405,085            |
|                       | 介 護 保 険 特 別 会 計 | 1,998,306          |
|                       | 後期高齢者医療特別会計     | 489,879            |
| 企<br>業<br>会<br>計      | 水道事業会計 (収益的支出)  | 735,563            |
|                       | 下水道事業会計 (収益的支出) | 826,846            |
|                       | 病院事業会計 (収益的支出)  | 2,961,856          |
| 一 般 会 計 の 状 況 (金額:千円) |                 |                    |
| 歳<br>入                | 自主財源            | 14,232,746 (82.8%) |
|                       | 依存財源            | 2,967,254 (17.2%)  |
| 歳<br>出                | 義務的経費           | 4,232,065 (24.6%)  |
|                       | 投資的経費           | 2,999,053 (17.4%)  |
|                       | その他             | 9,968,882 (58.0%)  |
| 令 和 4 年 度<br>決 算 数 値  | 財 政 力 指 数       | 1.50               |
|                       | 実質公債費比率         | 1.5%               |
|                       | 自主財源比率          | 84.0%              |

## (Ⅱ) 軽井沢町議会の概要

### 1. 議員定数

○条例定数 16人

○現員数 16人(内訳:女5人・男11人)

### 2. 党派別議員数

(令和6年5月1日現在)

| 党派<br>性別 | 公明党 | 日本共産党 | 参政党 | 無所属 | 計  |
|----------|-----|-------|-----|-----|----|
| 男性       |     | 1     | 1   | 9   | 11 |
| 女性       | 2   |       |     | 3   | 5  |
| 計        | 2   | 1     | 1   | 12  | 16 |

### 3. 会派別議員数

(令和6年5月1日現在)

| 名称    | 人員 | 所属議員  |       |
|-------|----|-------|-------|
| 公明党   | 2  | 川島さゆり | 眞島 聡子 |
| 日本共産党 | 1  | 中澤 睦夫 |       |
| 参政党   | 1  | 小林 天馬 |       |
| 「考」   | 4  | 佐藤 敏明 | 市村 守  |
|       |    | 佐藤 幹夫 | 土屋 好生 |

|     |   |       |       |       |       |
|-----|---|-------|-------|-------|-------|
| 無所属 | 8 | 金山のぞみ | 小山 裕嗣 | 福本 修  | 押金 洋仁 |
|     |   | 寺田和佳子 | 利根川泰三 | 遠山 隆雄 | 横須賀桃子 |

### 4. 年齢別議員数

(令和6年5月1日現在)

| 年齢 | 30~39歳 | 40~49歳 | 50~59歳 | 60~69歳 | 70~79歳 |
|----|--------|--------|--------|--------|--------|
| 人員 | 2人     | 1人     | 5人     | 3人     | 5人     |

| 最年長 | 最年少 | 平均    |
|-----|-----|-------|
| 73歳 | 32歳 | 59.1歳 |

### 5. 在職年数別議員数

(令和6年5月1日現在)

| 在職年数 | 4年未満 | 4年以上<br>8年未満 | 8年以上<br>12年未満 | 12年以上<br>16年未満 | 合計  |
|------|------|--------------|---------------|----------------|-----|
| 人員   | 3人   | 3人           | 4人            | 6人             | 16人 |

6. 現議員の任期 令和5年4月30日 ～ 令和9年4月29日

7. 議長・副議長の任期 申し合わせにより2年

## 8. 本会議

### (1) 定例会会議の議案審議過程

議案の上程・説明 → 議案質疑 → 議案等の委員会付託 →  
委員会審査 → 委員長報告 → 質疑・討論・表決 → 議決

### (2) 定例会会議以外の議案審議過程

議案の上程・説明 → 質疑・討論・表決 → 議決

### (3) 一般質問（毎定例会会議の議案上程後に実施している）

- 通告制の有無 あり
- 通告の時期 議長がその都度決める
- 質問方式 一問一答方式
- 時間制限 答弁を含め1時間以内
- 発言順序 通告順による

### (4) 代表質問（3月定例会会議のみ）

- 通告制の有無 あり
- 通告の時期 議長がその都度決める（ただし、町長の行う施政方針について追加質問のある場合は、本会議開催日の午後4時まで）
- 時間制限 答弁を含め1時間以内
- 質問形式 一問一答方式（質問回数は原則として1回）
- 発言順序 通告順による

### (5) 議案質疑

- 通告制の有無 なし
- 時間制限 なし
- 回数制限 1項目につき3回
- 発言順序 挙手の順

### (6) 予算・決算の審査方法

- 予算 予算決算常任委員会（15人）で審査（議長を除く）
- 決算 予算決算常任委員会（14人）で審査  
（議長・議員選出監査委員を除く）

9. 会議の概要（令和5年）

| 区 分             |                 | 本 会 議         |         |    |    |    |    |     | 合 計 |     |
|-----------------|-----------------|---------------|---------|----|----|----|----|-----|-----|-----|
|                 |                 | 1月            | 3月      | 5月 | 6月 | 7月 | 9月 | 12月 |     |     |
| 会 議 期 間         |                 | 1             | 16      | 1  | 16 | 1  | 22 | 15  | 72  |     |
| 本 会 議           |                 | 1             | 6       | 1  | 5  | 1  | 5  | 5   | 24  |     |
| 代 表 ・ 一 般 質 問   |                 |               | 9       |    | 10 |    | 11 | 9   | 39  |     |
| 傍 聴 者           |                 | 4             | 76      | 11 | 41 | 5  | 54 | 36  | 227 |     |
| 提 出 者 別 ・ 種 類 別 | 町 長 提 出         | 条 例 制 定       |         |    |    |    | 2  | 1   | 3   |     |
|                 |                 | 条 例 全 部 改 正   |         |    |    |    |    |     |     |     |
|                 |                 | 条 例 一 部 改 正   | 1       | 6  |    | 1  |    | 1   | 3   | 12  |
|                 |                 | 条 例 廃 止       |         |    |    |    |    | 1   |     | 1   |
|                 |                 | 予 算           | 4       | 17 | 1  | 3  | 1  | 7   | 7   | 40  |
|                 |                 | 決 算           |         |    |    |    |    | 8   |     | 8   |
|                 |                 | 契 約 締 結       |         |    |    | 1  |    | 2   | 2   | 5   |
|                 |                 | 変 更 契 約 締 結   |         |    |    | 1  |    | 1   |     | 2   |
|                 |                 | そ の 他 事 件     |         | 5  | 2  | 7  | 1  | 8   | 6   | 29  |
|                 |                 | 専 決 処 分 (179) |         |    |    |    |    |     |     |     |
|                 |                 | 専 決 処 分 (180) |         | 3  | 3  |    |    |     |     | 6   |
|                 | 計               | 5             | 31      | 6  | 13 | 2  | 30 | 19  | 106 |     |
|                 | 議 員 提 出         | 条 例           |         | 1  |    |    |    |     |     | 1   |
|                 |                 | 規 則           |         |    |    |    |    |     |     |     |
|                 |                 | 意 見 書         |         | 2  |    |    |    | 1   |     | 3   |
|                 |                 | 決 議           |         |    |    |    |    |     |     |     |
|                 |                 | 選 挙           |         |    | 9  |    |    |     |     | 9   |
|                 |                 | そ の 他         |         | 5  | 9  | 2  |    | 2   | 3   | 21  |
|                 | 計               |               | 8       | 18 | 2  |    | 3  | 3   | 34  |     |
|                 | 提 出 者 別 ・ 種 類 別 | 町 長 提 出       | 原 案 可 決 | 5  | 25 | 1  | 6  | 2   | 17  | 16  |
| 修 正 可 決         |                 |               |         |    |    |    |    |     |     |     |
| 否 決             |                 |               |         |    |    |    |    |     |     |     |
| 原 案 撤 回         |                 |               |         |    |    |    |    |     |     |     |
| 審 議 未 了         |                 |               |         |    |    |    |    |     |     |     |
| 継 続 審 査         |                 |               |         |    |    |    |    |     |     |     |
| そ の 他           |                 |               |         | 6  | 5  | 7  |    | 13  | 3   | 34  |
| 計               |                 |               | 5       | 31 | 6  | 13 | 2  | 30  | 19  | 106 |
| 議 員 提 出         |                 | 原 案 可 決       |         | 3  | 1  | 1  |    | 2   | 2   | 9   |
|                 |                 | 修 正 可 決       |         |    |    |    |    |     |     |     |
|                 |                 | 否 決           |         |    |    |    |    |     |     |     |
|                 |                 | 原 案 撤 回       |         |    |    |    |    |     |     |     |
|                 |                 | 審 議 未 了       |         |    |    |    |    |     |     |     |
|                 |                 | 継 続 審 査       |         |    |    |    |    |     |     |     |
| そ の 他           |                 | 5             | 17      | 1  |    | 1  | 1  | 25  |     |     |
| 計               |                 | 8             | 18      | 2  |    | 3  | 3  | 34  |     |     |
| 年 間 延 件 数       |                 | 5             | 39      | 24 | 15 | 2  | 33 | 22  | 140 |     |



## 10. 請願・陳情

- (1) 請願・陳情は随時受付ける。
- (2) 請願・陳情等の取り扱いは議会運営委員会において決定する。その結果については、直前に再開する本会議初日に参考資料として配布する。
- (3) 自己が所属する委員会へ付託が予想される請願にあたっては、原則として紹介議員とならない。

(令和5年)

| 区分 | 受理件数 |          |          |   | 処 理 状 況               |                                 |                  |                                 |                   |             | 処 理 結 果 |        |                  |                  |             |                  |                  |                  |                  |             |   |
|----|------|----------|----------|---|-----------------------|---------------------------------|------------------|---------------------------------|-------------------|-------------|---------|--------|------------------|------------------|-------------|------------------|------------------|------------------|------------------|-------------|---|
|    | 新規分  | 前年からの繰分  |          | 計 | 本<br>会<br>議<br>即<br>決 | 常<br>任<br>委<br>員<br>会<br>審<br>査 | 議<br>運<br>審<br>査 | 特<br>別<br>委<br>員<br>会<br>審<br>査 | 議<br>長<br>預<br>かり | そ<br>の<br>他 | 計       | 採<br>択 | 一<br>部<br>採<br>択 | 趣<br>旨<br>採<br>択 | 不<br>採<br>択 | 取<br>り<br>下<br>げ | 審<br>議<br>未<br>了 | 資<br>料<br>配<br>布 | 継<br>続<br>審<br>査 | そ<br>の<br>他 | 計 |
|    |      | 継続<br>審査 | 前年<br>繰越 |   |                       |                                 |                  |                                 |                   |             |         |        |                  |                  |             |                  |                  |                  |                  |             |   |
| 請願 | 1    |          |          | 1 | 1                     |                                 |                  |                                 |                   |             |         |        |                  |                  | 1           |                  |                  |                  |                  |             | 1 |
| 陳情 | 5    |          | 3        | 8 | 5                     |                                 |                  |                                 | 3                 | 8           | 4       |        |                  |                  | 1           |                  |                  | 3                |                  |             | 8 |

## 11. 常任委員会

- (1) 名称・定数・所管事項

| 委員会名      | 定数  | 所 管 事 項   |
|-----------|-----|---|
| 総務常任委員会   | 8人  | 総合政策課・総務課・情報推進課・税務課・観光経済課・地域整備課・上下水道課・消防課・新庁舎周辺整備課・会計課、他の常任委員会の所管に属さない事項の審査 |
| 社会常任委員会   | 8人  | 保健福祉課・住民課・環境課・軽井沢病院・教育委員会の所管に属する事項の審査                                       |
| 予算決算常任委員会 | 15人 | 予算決算に関する事項の審査   |
| 広報広聴常任委員会 | 8人  | 議会だより、議会誌の編集及び発行、その他議会の広報及び広聴活動全般について                                       |

- (2) 常任委員の任期  
条例により2年

(3) 常任委員会の活動状況 (令和5年)

| 委員会名      | 開催日数 | 付託案件 |       | 行政視察日数 |
|-----------|------|------|-------|--------|
|           |      | 議案   | 請願・陳情 |        |
| 総務常任委員会   | 8    | 12   | 4     | 2      |
| 社会常任委員会   | 6    | 14   | 2     | 2      |
| 予算決算常任委員会 | 10   | 33   | 0     | 0      |
| 広報広聴常任委員会 | 19   | 0    | 0     | 0      |
| 計         | 43   | 59   | 6     | 4      |

## 12. 特別委員会

### ○議会活性化特別委員会

(1) 定数及び任期

定数 7人 任期 付託された事件の審査(調査)が終了するまで

(2) 協議事項

議会活性化に関する事項

(3) 設置年月日

令和5年5月1日

### ○庁舎改築周辺整備事業検討特別委員会

(1) 定数及び任期

定数 15人 任期 付託された事件の審査(調査)が終了するまで

(2) 協議事項

軽井沢町役場庁舎改築周辺整備事業に係る調査・検討

(3) 設置年月日

令和5年5月1日

## 13. 議会運営委員会

(1) 定数及び任期

定数 5人 任期 条例により2年

(2) 委員選出方法

会派の所属議員の比率により各会派に割り当て、本会議において議長が指名する。

(3) 協議事項

①議会の会期及び議事日程について

②議案、議員提出議案、請願書、陳情書、動議の取り扱いについて

③議会関係の人事案件について

④その他議長が必要と認めた事項について

## 14. 議会事務局

### (1) 定数及び現員数

定 数 4人 現員数 4人

### (2) 構 成

事務局長 1人 係 長 1人 職 員 2人

## 15. 議員報酬等

| 区 分               | 報酬月額     |
|-------------------|----------|
| 議 長               | 365,000円 |
| 副 議 長             | 296,000円 |
| 常任・議運委員長          | 278,000円 |
| 議 員               | 261,000円 |
| 現行議員報酬条例<br>適用年月日 | 平成9年4月1日 |
| 費用弁償              | 支給していない  |

| 三 役   | 給料月額     |
|-------|----------|
| 町 長   | 854,000円 |
| 副 町 長 | 700,000円 |
| 教 育 長 | 623,000円 |

## 16. 政務活動費（平成25年3月1日から条例施行）

### (1) 交付対象

会派（所属議員が1人の場合を含む）または議員に対して交付

### (2) 交付額

議員1人当たり月額8,300円（年額99,600円）

### (3) 交付方法

一括して当該年度分を交付

## 17. 情報公開について

### (1) 条例の名称

軽井沢町議会情報公開条例

### (2) 条例の施行期日

平成12年1月1日

### (3) 条例の概要

- ・議員発議により制定
- ・「知る権利」の明記
- ・「何人」も請求できる等

### (4) 情報公開請求の状況（令和5年1月1日から令和5年12月31日まで）

○請求件数 12件（内訳 町内者：5件、町外者：7件）

○請求内容 議案書等の閲覧 4件、議案書等の写し交付 8件

## 18. 会議録

### (1) 本会議

- ① 作成方法 業者委託により全文記録（昭和62年3月定例会から）
- ② 作成部数及び配布先 8部（理事者、町総務課、町立図書館、議会）

### (2) 委員会記録等 業者委託により全文記録

### (3) 軽井沢町のホームページで議事録公開

- ・平成元年からの本会議
- ・平成24年から常任委員会（広報広聴常任委員会を除く）
- ・平成25年から予算特別委員会・議会改革検討特別委員会（現 議会活性化特別委員会）
- ・令和2年から議員定数・報酬等調査特別委員会、庁舎改築周辺整備事業検討特別委員会

## 19. 議会刊行物

| 区 分                                | 発行回数                  | 発行部数                                  | 印刷形式 | 配布先             | 配布方法                      |
|------------------------------------|-----------------------|---------------------------------------|------|-----------------|---------------------------|
| 議会だより<br>軽井沢                       | 年4回<br>定例会会議<br>終了後翌月 | 6,350部<br>(1回当たり)<br>※7月発行分<br>7,350部 | A4判  | 町内全戸・<br>近隣市町村等 | 新聞折り込み・<br>郵送・公共施設<br>で配布 |
| 軽井沢町議会誌<br>※令和5年版で廃止               | 年1回                   | 1,200部                                | A4判  | 希望者             | 区を通して回覧・<br>公共施設で配布       |
| 議会日程のお知らせ                          | 本会議ごと                 | 6,000部<br>(1回当たり)                     | A4判  | 町内全戸            | 新聞折り込み                    |
| 議会とタウンミーティング<br>(議会報告会)<br>開催のお知らせ | 年1回<br>(開催時)          | 6,000部<br>(1回当たり)                     | A4判  | 町内全戸            | 新聞折り込み                    |

## 20. 令和6年度議会費当初予算

| 区 分<br>節 別 | 当初予算額<br>(千円) | 構 成 比<br>(%) |
|------------|---------------|--------------|
| 報酬・手当      | 52,800        | 41.18        |
| 職員給料・手当等   | 20,944        | 16.33        |
| 共 済 費      | 14,867        | 11.59        |
| 報 償 費      | 583           | 0.45         |
| 旅 費        | 10,807        | 8.43         |
| 交 際 費      | 500           | 0.39         |
| 需 用 費      | 7,240         | 5.65         |
| 役 務 費      | 2,296         | 1.79         |
| 委 託 料      | 6,694         | 5.22         |
| 使用料及び賃借料   | 5,446         | 4.25         |
| 備品購入費      | 1,650         | 1.29         |
| 負担金等       | 4,375         | 3.41         |
| 公 課 費      | 20            | 0.02         |
| 計          | 128,222       | 100.00       |

21. 議員名簿（令和5年5月1日現在）

議長 遠山 隆雄

副議長 川島 さゆり

|                       |                   |                         |                           |  |  |  |
|-----------------------|-------------------|-------------------------|---------------------------|--|--|--|
| 議会運営委員会<br>(5名)       |                   | ◎土屋 好生<br>横須賀 桃子        | ○押金 洋仁<br>佐藤 幹夫           | 利根川 泰三                                     |  |  |
| 常<br>任<br>委<br>員<br>会 | 総務常任委員会<br>(8名)   | ◎押金 洋仁<br>小山 裕嗣<br>市村 守 | ○眞島 聡子<br>利根川 泰三<br>遠山 隆雄 | 金山 のぞみ<br>横須賀 桃子                           |  |  |
|                       |                   | 社会常任委員会<br>(8名)         | ◎佐藤 幹夫<br>中澤 睦夫<br>佐藤 敏明  | ○福本 修<br>寺田 和佳子<br>川島 さゆり                  | 小林 天馬<br>土屋 好生                             |  |
|                       |                   |                         | 予算決算常任委員会<br>(15名)        | ◎横須賀 桃子<br>小林 天馬<br>福本 修<br>利根川 泰三<br>市村 守 | ○中澤 睦夫<br>小山 裕嗣<br>押金 洋仁<br>土屋 好生<br>佐藤 敏明 | 金山 のぞみ<br>眞島 聡子<br>寺田 和佳子<br>佐藤 幹夫<br>川島 さゆり |
|                       | 広報広聴常任委員会<br>(8名) |                         |                           | ◎利根川 泰三<br>小林 天馬<br>横須賀 桃子                 | ○眞島 聡子<br>福本 修<br>土屋 好生                    | 金山 のぞみ<br>押金 洋仁                              |
|                       |                   | 議会活性化<br>特別委員会<br>(7名)  |                           | ◎福本 修<br>寺田 和佳子<br>川島 さゆり                  | ○小山 裕嗣<br>横須賀 桃子                           | 押金 洋仁<br>佐藤 幹夫                               |
|                       |                   |                         |                           | 庁舎改築周辺整備事業検<br>討特別委員会<br>(15名)             | ◎押金 洋仁<br>小林 天馬<br>中澤 睦夫<br>横須賀 桃子<br>市村 守 | ○眞島 聡子<br>小山 裕嗣<br>寺田 和佳子<br>土屋 好生<br>佐藤 敏明  |

◎印 …… 委員長 ○印 …… 副委員長

○当選回数別

|    |       |       |
|----|-------|-------|
| 1回 | 金山のぞみ | 小林 天馬 |
|    | 小山 裕嗣 |       |
| 2回 | 眞島 聡子 | 福本 修  |
|    | 中澤 睦夫 |       |
| 3回 | 押金 洋仁 | 寺田和佳子 |
|    | 利根川泰三 | 遠山 隆雄 |
| 4回 | 横須賀桃子 | 土屋 好生 |
|    | 佐藤 幹夫 | 市村 守  |
|    | 佐藤 敏明 | 川島さゆり |

(Ⅲ) 軽井沢町行政機構図

職員の定員状況

| 区 分       | 職 員 数   |     |
|-----------|---------|-----|
| 部 門       | 令和5年    |     |
| 一 般 行 政   | 議 会     | 4   |
|           | 総 務・企 画 | 66  |
|           | 税 務     | 14  |
|           | 民 生     | 82  |
|           | 衛 生     | 28  |
|           | 農 林 水 産 | 6   |
|           | 商 工     | 8   |
|           | 小 計     | 225 |
| 特 別 行 政   | 教 育     | 31  |
|           | 小 計     | 31  |
| 公 営 企 業 等 | 病 院     | 129 |
|           | 水 道     | 12  |
|           | 下 水 道   | 6   |
|           | そ の 他   | 14  |
|           | 小 計     | 161 |
| 合 計       | 417     |     |

(定数管理調査)

|             |     |
|-------------|-----|
| 職 員 定 数 条 例 | 493 |
|-------------|-----|

町

長 副 町 長

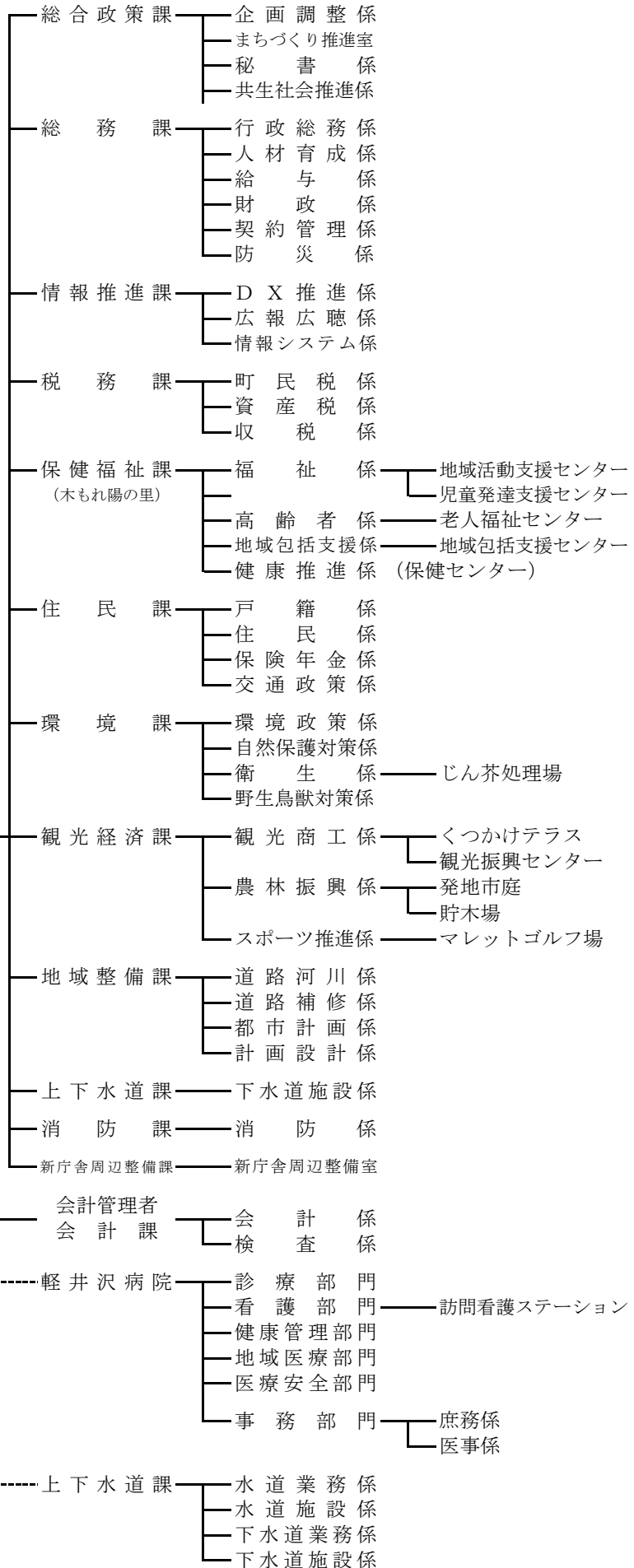

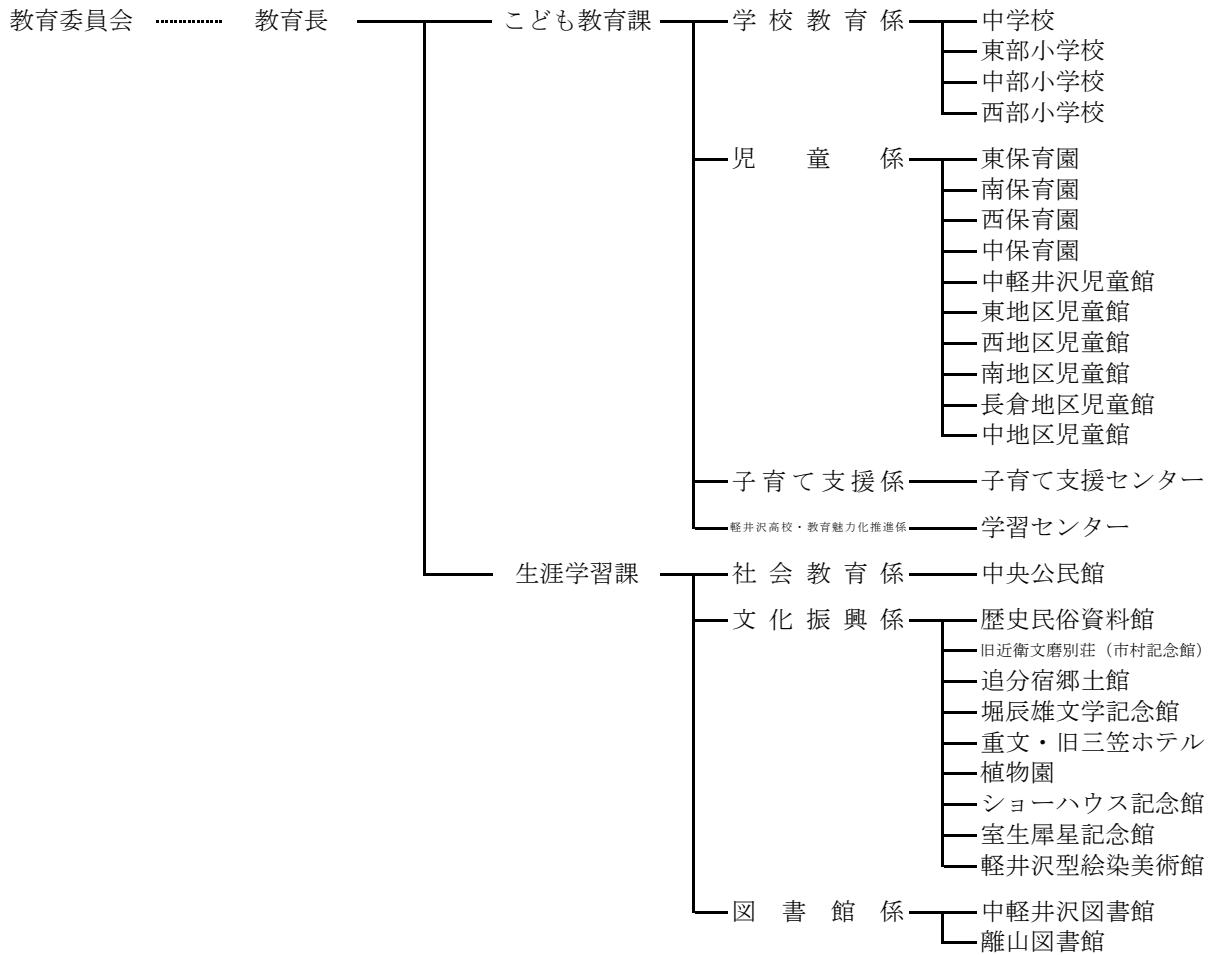
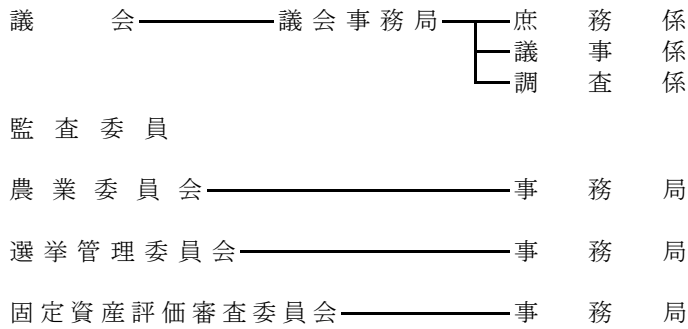

(公財) 軽井沢大賀ホール ——— 事務局  
 (一社) 軽井沢町振興公社 ——— 事務局